

*Stadium opracowania:*

**PROJEKT BUDOWLANY UPROSZCZONY**  
**BRANŻA DROGOWA**

*Nazwa i adres obiektu budowlanego:*

**Przebudowa części drogi gminnej nr 080220C i nr 080221C**  
**w miejscowości Zastawie**  
Gmina Zbiczno  
obręb 13 Zastawie, dz. nr 5; 32/1; 51/10

*Nazwa i adres inwestora:*

**Gmina Zbiczno**  
87-305 Zbiczno, Zbiczno 140

**AUTORZY OPRACOWANIA:**

<i>Imię i nazwisko</i>	<i>Funkcja</i>	<i>Branża</i>	<i>Nr uprawnień</i>	<i>Data</i>	<i>Podpis</i>
inż. Bogdan Motyliński	Projektant	drogowa	WAM/0097/PWOK/04	12.2017r.	
tech. bud. Łukasz Zieliński	Asystent projektanta	drogowa	-	12.2017r.	

## Zawartość opracowania

### A. Część opisowa

1. Strona tytułowa	str. ....
2. Zawartość opracowania	str. ....
3. Dokumenty formalno – prawne	str. ....
4. Opis techniczny	str. ....
5. Część graficzna	str. ....

### B. Część graficzna – spis rysunków

➤ Plan orientacyjny	rys. nr 1	skala 1:25 000
➤ Plan sytuacyjno-wysokościowy	rys. nr 2	skala 1:500
➤ Profil podłużny	rys. nr 3	skala 1:50:500
➤ Przekrój normalny	rys. nr 4	skala 1:50

## O Ś W I A D C Z E N I E

**o sporządzeniu projektu budowlanego  
zgodnie z obowiązującymi przepisami oraz zasadami wiedzy technicznej**

Na podstawie Art. 20, ust. 4 ustawy z dnia 7 lipca 1994r. Prawo budowlane Dz. U. z 2006r. nr 156 poz. 1118, z późniejszymi zmianami, oświadczam, że projekt budowlany uproszczony pn. **„Przebudowa części drogi gminnej nr 080220C i nr 080221C w miejscowości Zastawie”**; Gmina Zbiczno, Zbiczno 140, 87-305 Zbiczno; lokalizacja: pow. brodnicki, gmina Zbiczno, obręb 13 Zastawie; działka nr 5; 32/1; 51/10, został sporządzony zgodnie z obowiązującymi przepisami i zasadami wiedzy technicznej.

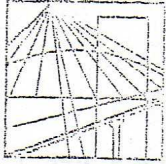

**WARMIŃSKO - MAZURSKA**  
**OKRĘGOWA IZBA INŻYNIERÓW BUDOWNICTWA**  
**OKRĘGOWA KOMISJA KWALIFIKACYJNA**  
10-532 Olsztyn Plac Konsulatu Polskiego 1

WAM/OKK/U/33/04

Olsztyn, dnia 16 czerwca 2004 r.

## D E C Y Z J A

Na podstawie art. 24 ust.1 pkt 2 ustawy z dnia 15 grudnia 2000 r. o samorządach zawodowych architektów, inżynierów budownictwa oraz urbanistów /Dz.U. z 2001 r. Nr 5 poz. 42, ze zm.), art. 12 ust. 3, art. 13 ust. 1 pkt 1 i 2, art. 14 ust. 1 pkt 2 ustawy z dnia 07 lipca 1994 r. Prawo budowlane /tekst jednolity Dz.U. z 2000 r. Nr 106, poz.1126 ze zm./ oraz art. 7 ust.1 ustawy z dnia 27 marca 2003 r. o zmianie ustawy Prawo budowlane oraz o zmianie niektórych ustaw /Dz. U. Nr 80 poz. 718/, § 4 ust. 2 i § 9 ust. 1 rozporządzenia Ministra Gospodarki Przestrzennej i Budownictwa z dnia 30 grudnia 1994 r. w sprawie samodzielnych funkcji technicznych w budownictwie /Dz.U. z 1995 r. Nr 8 poz. 38 ze zm./ oraz art. 104 ust.1 i 2 Kodeksu postępowania administracyjnego /t.j. Dz.U. z 2000 r. Nr 98, poz.1071 ze zm./

**Okręgowa Komisja Kwalifikacyjna**  
**nadaje**

**Panu BOGDANOWI MOTYLIŃSKIEMU**

inżynierowi budownictwa  
ur. 07 listopada 1975 r. w Ławie

**UPRAWNIENIA BUDOWLANE**

Nr ewid. WAM/0097/PWOK/04

**DO PROJEKTOWANIA I KIEROWANIA ROBOTAMI BUDOWLANymi**  
**BEZ OGRANICZEŃ**

**W SPECJALNOŚCI KONSTRUKCYJNO-BUDOWLANEJ**

obejmującej również drogi i mosty bez ograniczeń

Uprawnienia budowlane do projektowania bez ograniczeń stanowią również podstawę do sprawdzania projektów budowlanych w specjalności objętej tymi uprawnieniami.

## U Z A S A D N I E N I E

Okręgowa Komisja Kwalifikacyjna Warmińsko-Mazurskiej Okręgowej Izby Inżynierów Budownictwa w Olsztynie na podstawie postępowania kwalifikacyjnego oraz pozytywnego wyniku egzaminu przeprowadzonego w oparciu o przepis art. 7 ust.1 ustawy z dnia 27 marca 2003 r. o zmianie ustawy Prawo budowlane oraz o zmianie niektórych ustaw /Dz. U. Nr 80 poz. 718/, uchwałą Nr 4/2004 z dnia 16 czerwca 2004 r. stwierdziła posiadanie wymaganego prawem przygotowania zawodowego koniecznego do uzyskania wymienionych wyżej uprawnień budowlanych. Wobec powyższego, orzeczono jak na wstępie.

### **Pouczenie :**

1. Zgodnie z art. 12 ust. 7 w/w ustawy Prawo budowlane – podstawę do wykonywania samodzielnych funkcji technicznych w budownictwie stanowi wpis do centralnego rejestru Głównego Inspektora Nadzoru Budowlanego oraz wpis na listę członków właściwej izby samorządu zawodowego.
2. Od decyzji niniejszej służy odwołanie do Krajowej Komisji Kwalifikacyjnej Polskiej Izby Inżynierów Budownictwa, za pośrednictwem Okręgowej Komisji Kwalifikacyjnej Warmińsko-Mazurskiej Okręgowej Izby Inżynierów Budownictwa w Olsztynie, w terminie czternastu dni od dnia jej doręczenia

### **Otrzymuje:**

1. Pan Bogdan Motyliński  
14-200 Ława, ul. Gen. Okulickiego 3/38
2. Okręgowa Rada Izby
3. Główny Inspektor Nadzoru Budowlanego
4. a/a



### **Skład orzekający OKK:**

1. Janusz Palmowski
2. Elżbieta Lasmanowicz
3. Andrzej Rawłuszko



Na podstawie art.12 ust.1 pkt 1 i 2, art. 13 ust. 3 i 4 ustawy Prawo budowlane i **art. 7 ust. 1 ustawy z dnia 27 marca 2003 r. o zmianie ustawy Prawo budowlane oraz o zmianie niektórych ustaw /Dz. U. Nr 80 poz. 718/,** niniejsze uprawnienia upoważniają Pana Bogdana Motylińskiego w specjalności konstrukcyjno-budowlanej, obejmującej również drogi i mosty bez ograniczeń do:

- a) projektowania, sprawdzania projektów architektoniczno-budowlanych i sprawowania nadzoru autorskiego,
- b) kierowania budową lub innymi robotami budowlanymi,
- c) kierowania wytwarzaniem konstrukcyjnych elementów budowlanych oraz nadzoru i kontroli technicznej wytwarzania tych elementów,
- d) wykonywania nadzoru inwestorskiego,
- e) sprawowania kontroli technicznej utrzymania obiektów budowlanych

Zgodnie z § 2 powołanego na wstępie rozporządzenia, uprawnienia budowlane nie obejmują działalności zawodowej w zakresie projektowania i budowy :

- a) instalacji urządzeń technicznych służących do utrzymania ruchu i transportu kolejowego,
- b) stałych i tymczasowych budynków służących do celów technicznych w komunikacji kolejowej, z wyłączeniem budynków przeznaczonych w całości lub w części do użytku publicznego,
- c) urządzeń transportowych linowych i linowo-terenowych służących do publicznego przewozu osób w celach turystyczno-sportowych.

**PRZEWODNICZĄCY**  
Okręgowej Komisji Kwalifikacyjnej

inż. Janusz Felimowski



## Zaświadczenie

o numerze weryfikacyjnym:

WAM-LN8-Q4B-DAI \*

Pan Bogdan Motyliński o numerze ewidencyjnym WAM/BO/0977/04  
adres zamieszkania ul. Dąbrowskiego 46 B / 1, 14-200 Ława  
jest członkiem Warmińsko-Mazurskiej Okręgowej Izby Inżynierów Budownictwa i posiada  
wymagane ubezpieczenie od odpowiedzialności cywilnej.  
Niniejsze zaświadczenie jest ważne do dnia 2018-07-31.

Zaświadczenie zostało wygenerowane elektronicznie i opatrzone bezpiecznym podpisem elektronicznym  
weryfikowanym przy pomocy ważnego kwalifikowanego certyfikatu w dniu 2017-08-23 roku przez:

Mariusz Dobrzeniecki, Przewodniczący Rady Warmińsko-Mazurskiej Okręgowej Izby Inżynierów Budownictwa.

(Zgodnie art. 5 ust 2 ustawy z dnia 18 września 2001 r. o podpisie elektronicznym (Dz. U. 2001 Nr 130 poz. 1450) dane w postaci elektronicznej opatrzone bezpiecznym podpisem elektronicznym weryfikowanym przy pomocy ważnego kwalifikowanego certyfikatu są równoważne pod względem skutków prawnych dokumentom opatrzonym podpisami własnoręcznymi.)

\* Weryfikację poprawności danych w niniejszym zaświadczeniu można sprawdzić za pomocą numeru weryfikacyjnego zaświadczenia na stronie Polskiej Izby Inżynierów Budownictwa [www.piib.org.pl](http://www.piib.org.pl) lub kontaktując się z biurem właściwej Okręgowej Izby Inżynierów Budownictwa.

## OPIS TECHNICZNY

### **DO PROJEKTU BUDOWLANEGO UPROSZCZONEGO BRANŻY DROGOWEJ**

#### **1. PODSTAWA OPRACOWANIA**

Podstawą projektu budowlanego uproszczonego branży drogowej dla zakresu robót związanych z przebudową części drogi gminnej Nr 080220C i Nr 080221C w miejscowości Zastawie są:

- Umowa z Zamawiającym – Gmina Zbiczno, 87-305 Zbiczno, Zbiczno 140
- Mapa do celów projektowych w skali 1:500
- Rozporządzenie Ministra Transportu i Gospodarki Morskiej z dnia 2 marca 1999r. w sprawie warunków technicznych jakim powinny odpowiadać drogi publiczne i ich usytuowanie (Dz. U. Nr 43/99 z 14 maja 1999r. poz. 430)
- Rozporządzenie Ministra Transportu i Gospodarki Morskiej z dnia 30 maja 2000r. w sprawie warunków technicznych jakim powinny odpowiadać drogowe obiekty inżynierskie i ich usytuowanie (Dz. U. nr 63/2000, poz.735)
- Uzgodnienia technologiczne – wykonawcze ze zlecniodawcą
- Wizja lokalna miejsca przebudowy drogi gminnej oraz pomiary w terenie

#### **2. PRZEDMIOT OPRACOWANIA**

Przedmiotem zadania jest projekt budowlany uproszczony w związku z zamiarem wykonania robót budowlanych polegających **na przebudowie części drogi gminnej Nr 080220C i Nr 080221C w miejscowości Zastawie.**

#### **3. CEL OPRACOWANIA**

Celem opracowania jest bezpieczna i zgodna z wymogami Ustawy o Drogach Publicznych przebudowa części drogi gminnej Nr 080220C i Nr 080221C w miejscowości Zastawie.

#### **4. OPIS ISTNIEJĄCEGO ZAGOSPODAROWANIA TERENU**

##### **4.1. Lokalizacja inwestycji**

Przedmiotowe zadanie realizowane będzie na działce nr 5; 32/1 i 51/10 obr. 13 Zastawie w msc. Zastawie. Działki nr 5 i 32/1 stanowią pas drogowy drogi gminnej Nr 080220C i Nr 080221C, które łączą się.



#### **4.2. Warunki gruntowe**

Na żądanie inwestora nie wykonuje się badań geotechnicznych.

#### **4.3. Uzbrojenie terenu**

**Na przedmiotowych działkach zlokalizowane jest następujące uzbrojenie terenu:**

- sieć energetyczna napowietrzna

#### **4.4. Zainwestowanie terenu**

W obrębie projektowanej inwestycji występują obiekty budowlane. Zabudowa zagrodowa jednorodzinna.

#### **4.5. Zieleń istniejąca**

Istniejąca zieleń niska wraz z pojedynczymi drzewami oraz krzewami. Należy wykonać wycinkę drzew kolidujących z projektowaną przebudową drogi w ilości 4 szt.

### **5. PROJEKTOWANE ZAGOSPODAROWANIE TERENU**

#### **5.1. Parametry techniczne**

- klasa techniczna drogi – D dojazdowa
- kategoria ruchu KR 2
- prędkość projektowa  $V_p=40\text{km/h}$

Podstawowym celem projektowanej przebudowy części drogi gminnej jest:

- wykonanie nowej konstrukcji jezdni dostosowanej do obciążenia od ruchu
- poprawa parametrów geometrycznych drogi poprzez poszerzenie jezdni
- zapewnienie właściwego odwodnienia drogi poprzez wykonanie normatywnych spadków poprzecznych i podłużnych

*Parametry geometryczne drogi są następujące:*

- szerokość jezdni – 4,50m
- nawierzchnia z betonu asfaltowego grub. 3cm (warstwa ścieralna)
- spadki poprzeczne – jedno i dwustronny – 2,0%

#### **5.2. Projektowane rozwiązania wysokościowe**

Rozwiązanie wysokościowe przebudowy drogi zaprojektowano zapewniając właściwe odwodnienie powierzchni jezdni. Pochylenia poprzeczne jezdni daszkowe (dwustronne) i jednostronne o wartości 2,0%.



### 5.3. Projektowane przekroje normalne

#### 5.3.1. Elementy drogi

- **jezdnia** – nawierzchnia z warstwy ścieralnej z betonu asfaltowego grub. 3cm oraz podbudowy z kruszywa łam. stab. mechanicznie grub. 25cm

#### 5.3.2. Zjazdy

- szerokość zjazdów 4,00m wykonane z betonu asfaltowego grub. 3cm na podbudowie z kruszywa łam. stab. mechanicznie grub. 25 cm

### 5.4. Projektowane konstrukcje nawierzchni

#### Jezdnie o nawierzchni z betonu asfaltowego

- warstwa ścieralna z betonu asfaltowego AC 11 S o **grub. 3 cm**,
- warstwa wiążąca z betonu asfaltowego AC 11 W o **grub. 3 cm**,
- podbudowa z kruszywa łam. stab. mechanicznie frakcji 0/31,5 o **grub. 10cm**,
- podbudowa z kruszywa łam. stab. mechanicznie frakcji 0/31,5 o **grub. 15cm**,

#### Zjazdy o nawierzchni z betonu asfaltowego

- warstwa ścieralna z betonu asfaltowego AC 11 S o **grub. 3 cm**,
- warstwa wiążąca z betonu asfaltowego AC 11 W o **grub. 3 cm**,
- podbudowa z kruszywa łam. stab. mechanicznie frakcji 0/31,5 o **grub. 25cm**,

### 5.5. Odwodnienie

Odwodnienie odbywać się będzie powierzchniowo za pomocą spadków poprzecznych i podłużnych na przyległy teren oraz poprzez układ wpustów ulicznych do projektowanego przyłącza kanalizacji deszczowej jako odrębnego opracowania.

## 6. WARUNKI DODATKOWE

Nawierzchnię jezdni i zjazdów wykonać z materiałów posiadających atesty, orzeczenia techniczne i świadectwa zgodności zgodnie z wymogami Polskich Norm.

Roboty prowadzić po poinformowaniu gestorów sieci, znajdujących się w pasie robót, o przystąpieniu do robót z zachowaniem warunków przez nich określonych.

W przypadku natrafienia na elementy obiektów lub urządzeń zabytkowych lub starodawnych dóbr kultury zgłosić ich wystąpienie do powołanych w tym celu służb państwowych.

## 7. INFORMACJE O OCHRONIE TERENU

Zgodnie z uzyskanymi informacjami oraz uzgodnieniami, teren na którym będzie realizowane zamierzenie inwestycyjne nie jest wpisany do rejestru zabytków i nie znajduje się

w obszarze objętym ochroną konserwatorską.

## 8. STAN PRAWNY

Projektowane do realizacji roboty budowlane objęte opracowaniem będą realizowane w granicach działki nr 5; 32/1; 51/10 – własność Gmina Zbiczno.

Realizacja zamierzenia inwestycyjnego nie wymaga pozyskania terenów prywatnych.

## 9. ZAGROŻENIE DLA ŚRODOWISKA

Nie przewiduje się negatywnego wpływu na środowisko projektowanej inwestycji w fazie przebudowy oraz w późniejszej jej eksploatacji.

## 10. CHARAKTERYSTYCZNE PARAMETRY TECHNICZNE

- |                       |   |
|-----------------------|---|
| ➤ Klasa drogi         | - droga gminna dojazdowa D                      |
| ➤ Kategoria ruchu     | - KR 2  |
| ➤ Długość             | - 227,00 mb                                     |
| ➤ Nawierzchnia jezdni | - w-wa ścieralna z betonu asfaltowego grub. 3cm |

**OPRACOWANIE:**



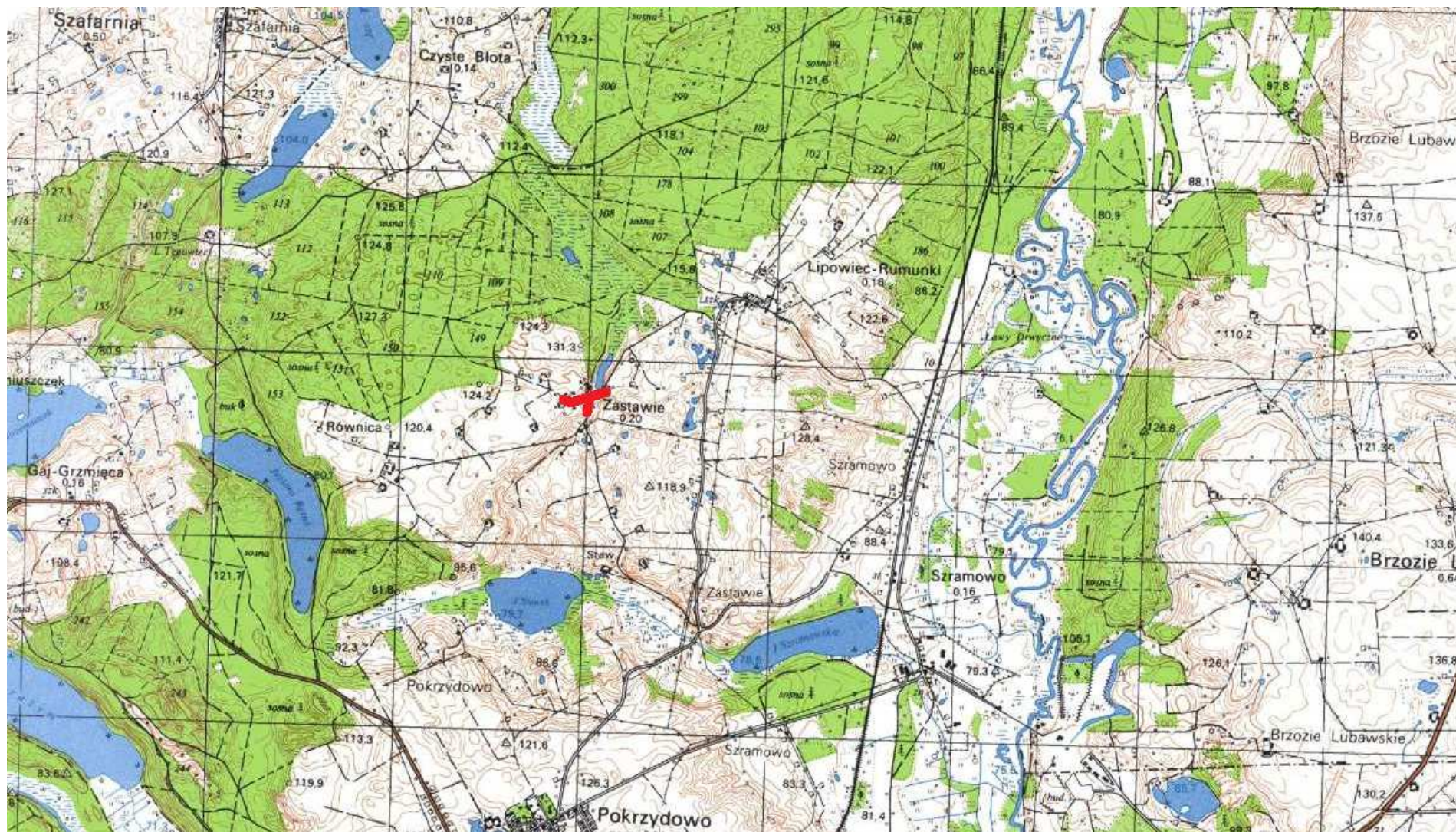

Skala 1:25 000



droga gminna Nr 080220C i Nr 080221C – msc. Zastawie



Gmina Zbiczno  
obręb 13 Zastawie  
dz. nr 5; 32/1; 51/10

Wydruk mapy elektronicznej zgodny z mapą do celów projektowych  
wpisaną do zasobów PODGiK w Brodnicy

Niniejsza mapa spełnia kryteria określone w Rozporządzeniu MGPIB z dnia 21.02.1995r. oraz Rozporządzenia MSWiA z dnia 09.11.2011r. i służy jako mapa do celów projektowych

	proj. jezdni - naw. z betonu asfaltowego
--	--

— — — — —	proj. krawędź jezdni
-----------	----------------------

	proj. krawężnik beto
--	----------------------

	proj. krawężnik betonowy najazdowy 15x22cm (+3cm).
--	--



proj. ściek skarpowy trapezowy

	proj. mur oporowy z prefabrykatów żelbetowych
--	---

	drzewo do wycinki
---	-------------------

spadki poprzeczne

UKŁAD ARKUSZY

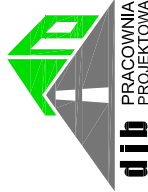
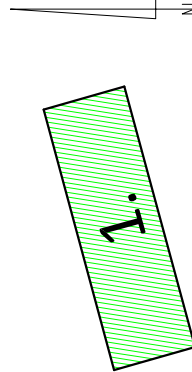

PRACOWNIA PROJEKTOWA "dib"  
Łukasz Zieliński  
14-200 Iława, Dziarny 49  
tel. 607-111-581, e-mail: dibproj@wp.pl  
NIP 744-150-70-22, REGON 281500000

Nazwa obiektu budowlanego:

Przebudowa części drogi gminnej nr 080220C i nr 080221C

Adres obiektu budowlanego:	Nazwa i adres inwestora:
----------------------------	--------------------------

Gmina Zbiczno  
obwód 13 Zastawie, dz. nr 5;  
Tytuł rysunku:

PIAN SVTIIACVINO - WYSOKOŚCIOWY	1-500	3
---------------------------------	-------	---

1	2	3	4	5	6	7	8	9	10	11	12	13	14	15	16	17	18	19	20	21	22	23	24	25	26	27	28	29	30	31	32	33	34	35	36	37	38	39	40	41	42	43	44	45	46	47	48	49	50	51	52	53	54	55	56	57	58	59	60	61	62	63	64	65	66	67	68	69	70	71	72	73	74	75	76	77	78	79	80	81	82	83	84	85	86	87	88	89	90	91	92	93	94	95	96	97	98	99	100
---	---	---	---	---	---	---	---	---	----	----	----	----	----	----	----	----	----	----	----	----	----	----	----	----	----	----	----	----	----	----	----	----	----	----	----	----	----	----	----	----	----	----	----	----	----	----	----	----	----	----	----	----	----	----	----	----	----	----	----	----	----	----	----	----	----	----	----	----	----	----	----	----	----	----	----	----	----	----	----	----	----	----	----	----	----	----	----	----	----	----	----	----	----	----	----	----	----	----	-----

Imię i nazwisko	Branża	Nr upraw. bud.	Data:	Podpis

inż. Bogdan Motyliński	drogowa	WAM/0097/PWOK/04	12.2017r.
------------------------	---------	------------------	-----------

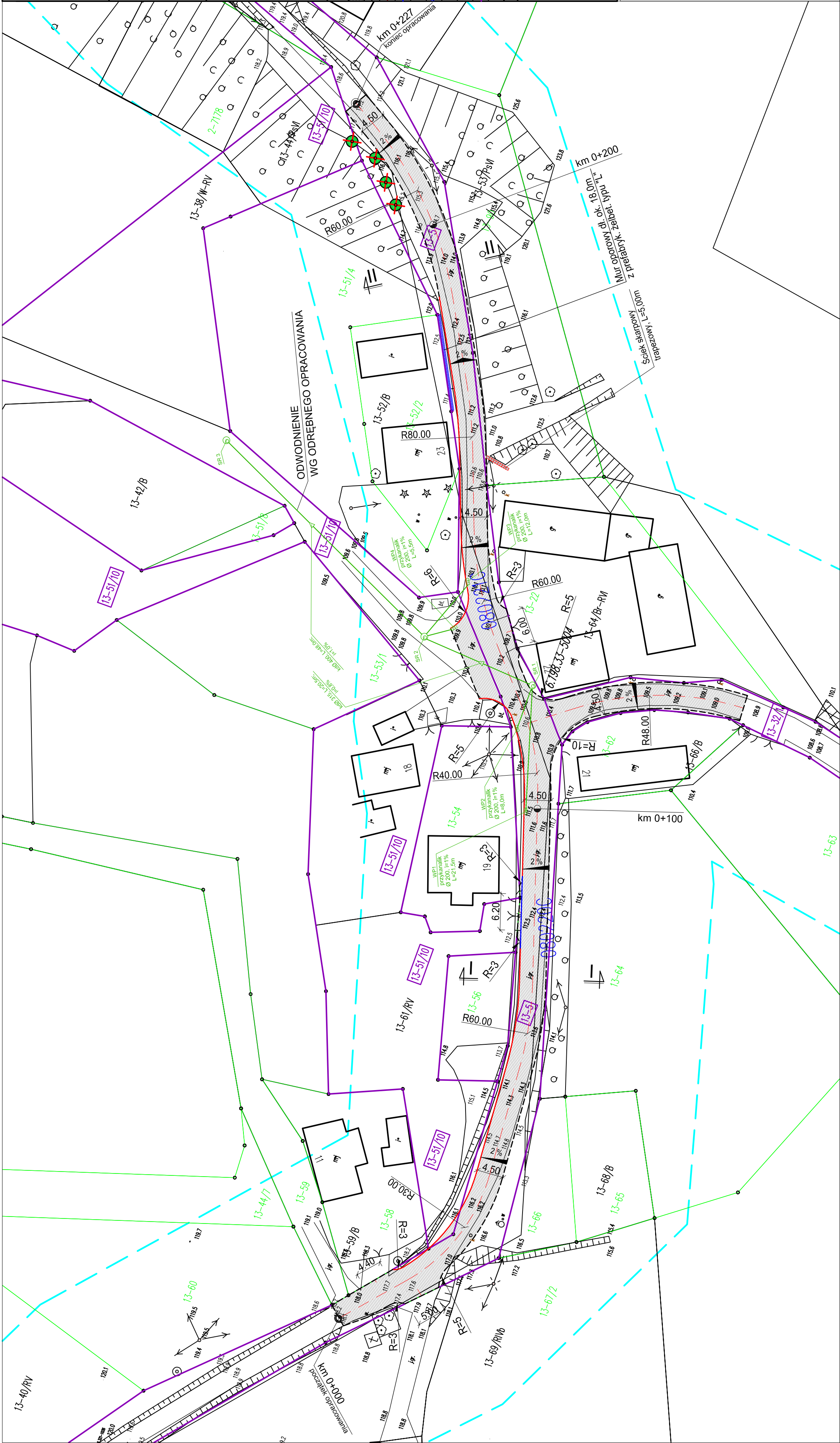



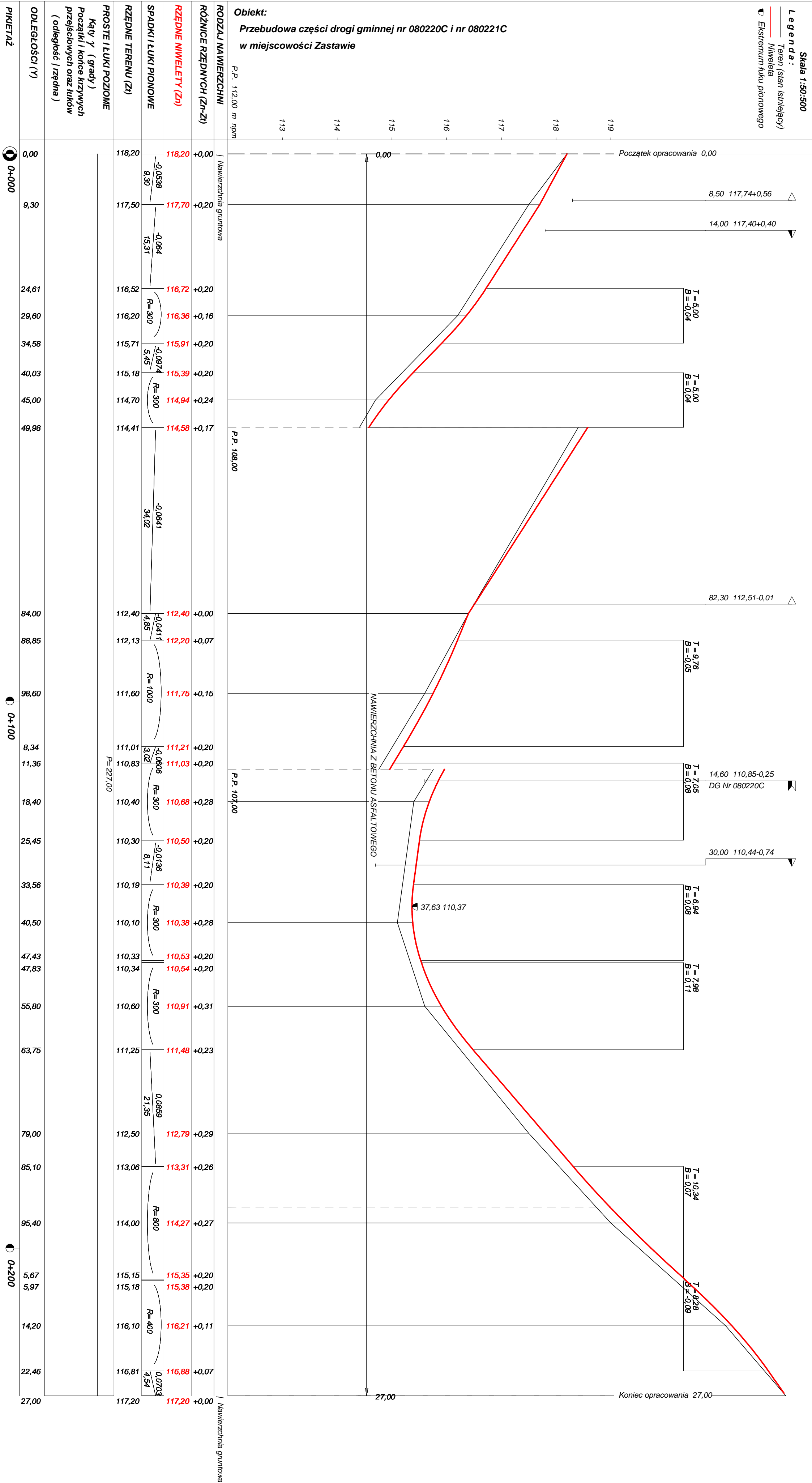

# OBJAŚNIENIA SYMBOLI UŻYTYCH W PROGRAMIE NIWELA



*LB - brama wjazdowa z lewej strony trasy*



*PB - brama wjazdowa z prawej strony trasy*



*LZ - zjazd indywidualny w lewo (na pole, do zabuwań itp.)*



*PZ - zjazd indywidualny w prawo (na pole, do zabuwań itp.)*



*T1 - skrzyżowanie drogi z jednotorową linią kolejową.*



*T2 - skrzyżowanie drogi z wielotorową linią kolejową.*



*LN - lewostronny wlot drogi o nawierzchni nieutwardzonej.*



*PN - prawostronny wlot drogi o nawierzchni nieutwardzonej.*



*LU - lewostronny wlot drogi o nawierzchni utwardzonej.*



*PU - prawostronny wlot drogi o nawierzchni utwardzonej.*



*- przepust projektowany. Opis: lokalizacja, długość, rzędna lewej strony, rzędna prawej strony, średnica.*



*- przepust istniejący. Opis: lokalizacja, długość, rzędna dna lewej strony, rzędna dna prawej strony, średnica.*



*- wpust uliczny (kratka ściekowa).*



*- element odwodnienia liniowego.*



*- studzienki rewizyjne kanału deszczowego*



*- załamanie kierunku trasy w planie (brak łuku poziomego)*



*- najniższy punkt łuku pionowego.*



*- najwyższy punkt łuku pionowego.*



*- estakada, most, wiadukt*

*P*

*- długość prostej poziomej.*

*pp*

*- długość prostej przejściowej.*

*L*

*- długość krzywej przejściowej.*

*Ł*

*- długość łuku kołowego.*

*R*

*- długość promienia pionowego.*

*T*

*- długość stycznej łuku pionowego.*

*B*

*- odległość w pionie od wierzchołka do łuku niwelety.*

*i*

*- spadek podłużny odcinka łamanej leżącego na lewo do wierzchołka.*

*W*

*- nazwa wierzchołka łuku poziomego.*

# PRZEKRÓJ NORMALNY I-I

skala 1:50

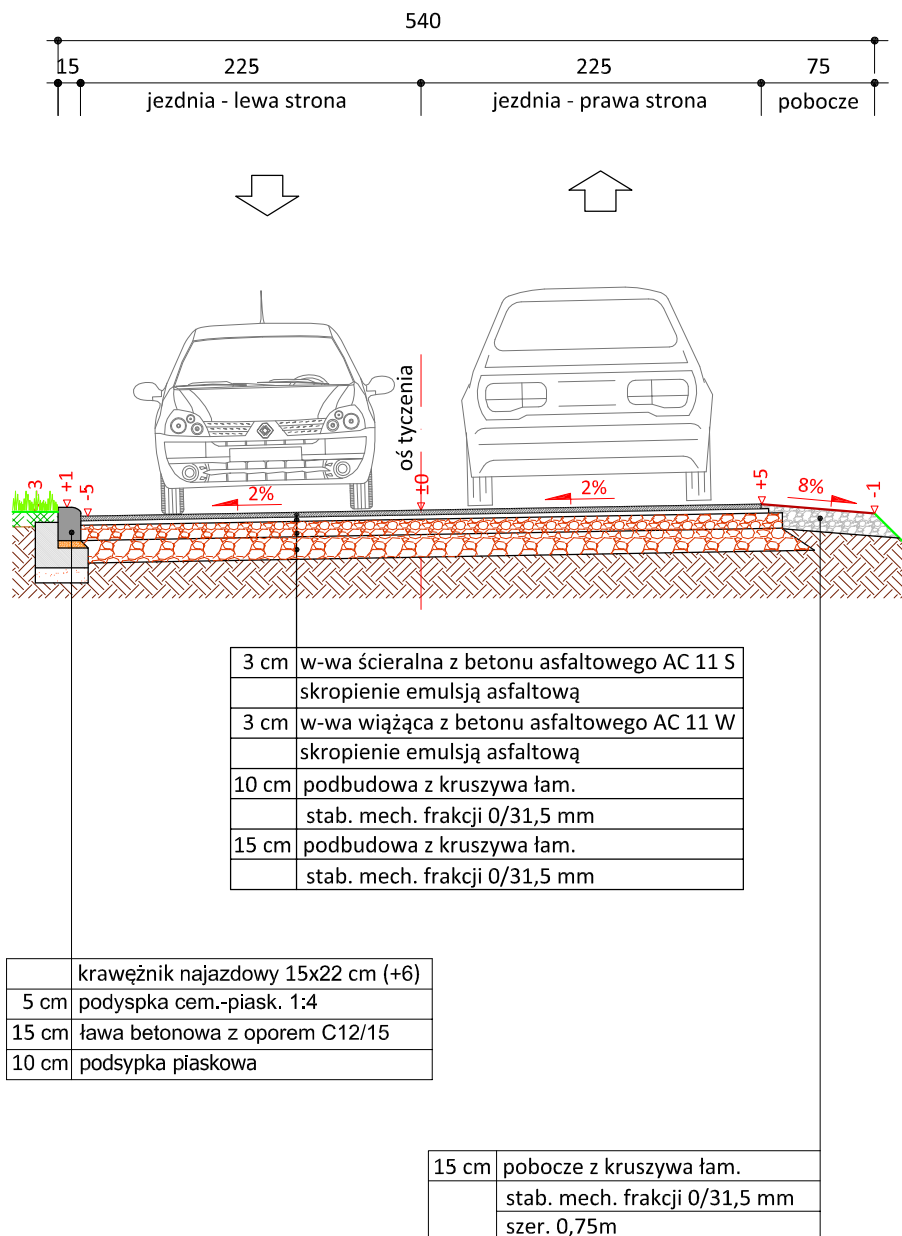

skala 1:25

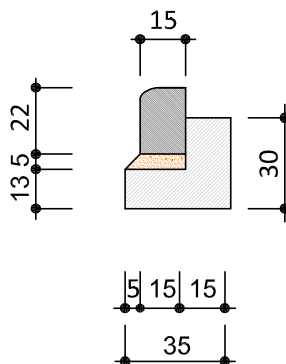

krawężnik najazdowy  
15x22cm



PRACOWNIA PROJEKTOWA "dib"  
Łukasz Zieliński  
14-200 Ława, Dziarny 49  
tel. 607-111-581, e-mail: dibprojekty@wp.pl  
NIP 744-150-70-22, REGON 281598070

Nazwa obiektu budowlanego:

**Przebudowa części drogi gminnej nr 080220C i nr 080221C  
w miejscowości Zastawie**

Adres obiektu budowlanego:

**Gmina Zbiczno  
obwód 13 Zastawie, dz. nr 5; 32/1; 51/10**

Nazwa i adres inwestora:

**Gmina Zbiczno  
87-305 Zbiczno, Zbiczno 140**

Tytuł rysunku:

**PRZEKRÓJ NORMALNY I-I**

Skala:

**1:50**

Nr rys.

**4.1.**

Imię i nazwisko

Branża

Nr upraw. bud.

Data:

Podpis

inż. Bogdan Motyliński

drogowa

WAM/0097/PWOK/04

12.2017r.

tech. bud. Łukasz Zieliński

drogowa

-

12.2017r.

# PRZEKRÓJ NORMALNY II-II

skala 1:50

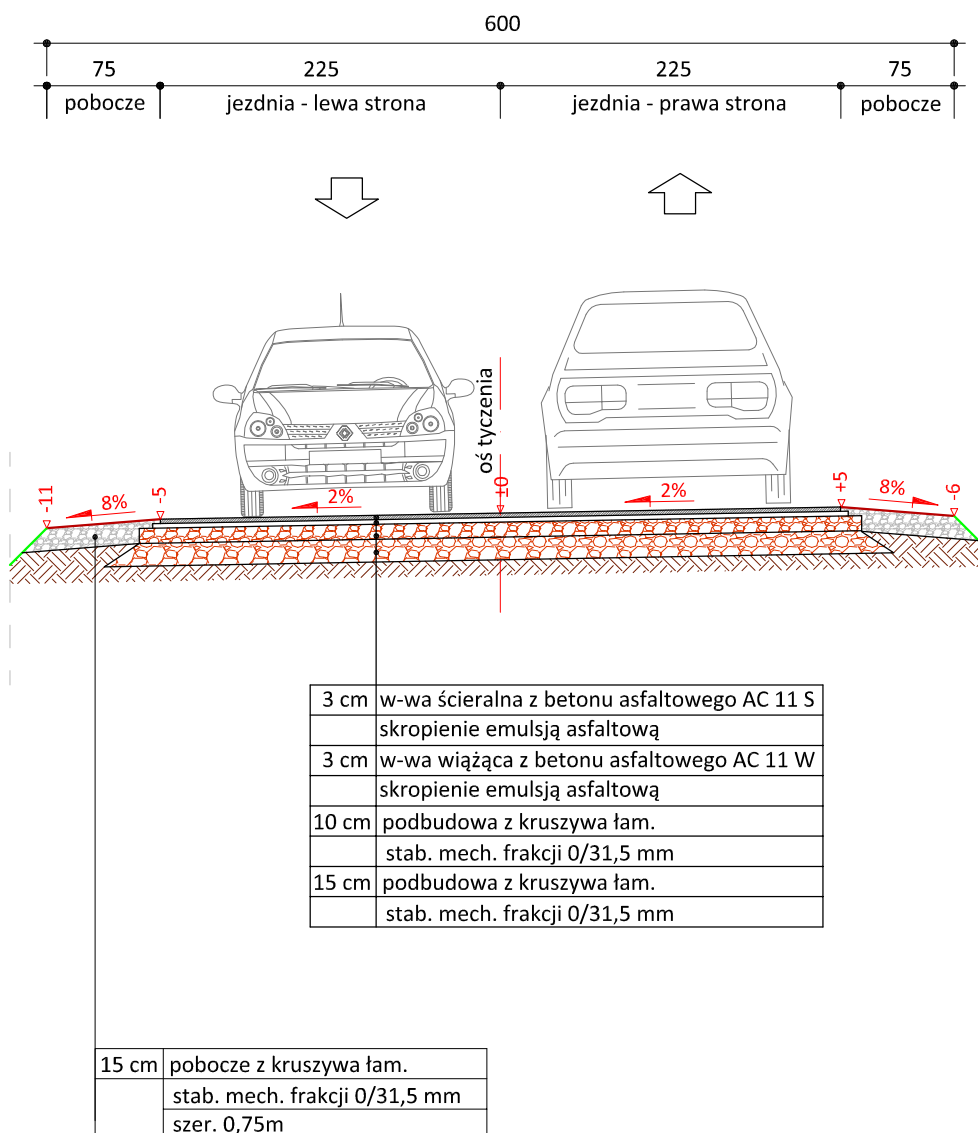

PRACOWNIA PROJEKTOWA "dib"  
Łukasz Zieliński  
14-200 Ława, Dziarny 49  
tel. 607-111-581, e-mail: dibprojekty@wp.pl  
NIP 744-150-70-22, REGON 281598070

Nazwa obiektu budowlanego:

**Przebudowa części drogi gminnej nr 080220C i nr 080221C  
w miejscowości Zastawie**

Adres obiektu budowlanego:

**Gmina Zbiczno  
obwód 13 Zastawie, dz. nr 5; 32/1; 51/10**

Nazwa i adres inwestora:

**Gmina Zbiczno  
87-305 Zbiczno, Zbiczno 140**

Tytuł rysunku:

**PRZEKRÓJ NORMALNY II-II**

Skala:

**1:50**

Nr rys.

**4.2.**

Imię i nazwisko

Branża

Nr upraw. bud.

Data:

Podpis

inż. Bogdan Motyliński

drogowa

WAM/0097/PWOK/04

12.2017r.

tech. bud. Łukasz Zieliński

drogowa

-

12.2017r.