LÓW PROJEKTOWYCH
yginał / kopia
e
NO
WO
3.17.1.4 , .17.2.3
Układ wysokościowy Kronsztadt 86

## LEGENDA

- budynek wykazany na dz. nr 60 nie podlega ujawnieniu w bazie EGiB.

## LEGENDA :

| | |
|---|---|
| Nawierzchnia z kostki betonowej szarej (zwykłej) gr. 8 cm na podbudowie gr. 15-25 cm | |
| Nawierzchnia z kostki betonowej szarej (zwykłej) gr. 6 cm na podbudowie gr. 10 cm | |
| Nawierzchnia z kostki betonowej żółtej ( lub płytek z wypustkami (stop) gr. 6, 8 cm na podbudowie gr. 10-25 cm | |
| Nawierzchnia klińcowo-żwirowa stabilizowana gliną lub cementem na podbudowie gr. 10 cm | |
| Krawędź ciągu rekreacyjnego - ścieżki obramowana obrzeżem | |
| Krawędź ciągu - krawędź pobocza gruntowego | |
| Krawędź ciągu komunikacyjnego obramowana krawężnikiem betonowym | |
| Krawędź ciągu komunikacyjnego obram. krawęż. wtopionym | |

## ZESTAWIENIE OBIEKTÓW:

| | |
|---|---|
| Ścieżka rekreacyjno- komunikacyjna o nawierzchni klińcowo-żwirowej stabilizow. | 1 |
| Zjazd na dz. nr 62/1, szer. 5,0m, o nawierzchni z kostki betonowej gr. 8 cm | 2 |
| Droga wewn. na dz. nr 62/1, szer. 5,0m, o nawierz. z kostki betonowej gr. 8 cm | 3 |
| Miejsca postojowe 3MP+6MP, o nawierzchni z kostki betonowej gr. 8 cm | 4 |
| Płyta postojowa dla rowerów - 5MP, o nawierzchni z kostki betonowej gr. 6 cm | 5 |
| Płyta o nawierzchni z kostki betonowej gr. 6 cm + ławka rekreacyjna dł. 1,8m | 6 |
| Kosz parkowy z daszkiem w postumencie , na odpady komunalne | 7 |
| Wiata rekreacyjno-wypoczynkowa z wbudowanym gryłem .Pz=4,0*6,0 m. | 8 |
| Płyta obsługująca wiatę ze schodami i pochylnią , o naw. z kostki betonowej | 9 |
| Płyta widokowa rekreacyjna , o naw. z kostki betonowej | 10 |
| Staw wiejski - po robotach konserwacyjnych - bez zmian | 11 |
| Plac zabaw - urządzony i ogrodzony - bez zmian | 12 |


ZAKŁAD USŁUG INWESTYCYJNYCH Danuta Iwanus
87-300 Brodnica , ul. Nowa 41A , tel. 509 986 365


| | | | |
|---|---|---|---|
| Obiekt: Staw w Pokrzydowie wraz z infrastrukturą towarzyszącą typu rekreacyjno - wypoczynkowego. | Data 12.2017r. | Branża DR | Skala 1: 500 | Nr. rys. 1 |
| Treść rys. Projekt zagospodarowania terenu przedsięw. : Zagospodarowanie terenu wokół stawu w Pokrzydowie wraz z infrastrukturą towarz. w obszarze dz. nr 60, 62/1 , 63, 75/3 , 75/4 o/Pokrzydowo. | Projektant mgr inż. DANUTA IWANUS Upr.BP-WN-V/139/TORBIAŃ-NYTORIŃ; GP.I.39/TORIŃ ; KUP/WK/0174/1/01 | | |
| Inwestor - Gmina Zbiczno , 87-305 Zbiczno 140 , Urząd Gminy Zbiczno . | Projektant : mgr inż. arch. KATARZYNA IWANUS Upr.: WP-CMA/OKKI/ujB/53/2010 WP - 0816. | | |
| Stadium PROJEKT BUDOWLANY | | | |

Oświadczenie projektanta : Treść mapy zgodna z mapą do celów projektowych zarejestrowaną dnia 06 grudnia 2017r - identyfikator ewidencyjny materiału państwowego geodezyjnego i kartograficznego nr P.0402.2017.2178.

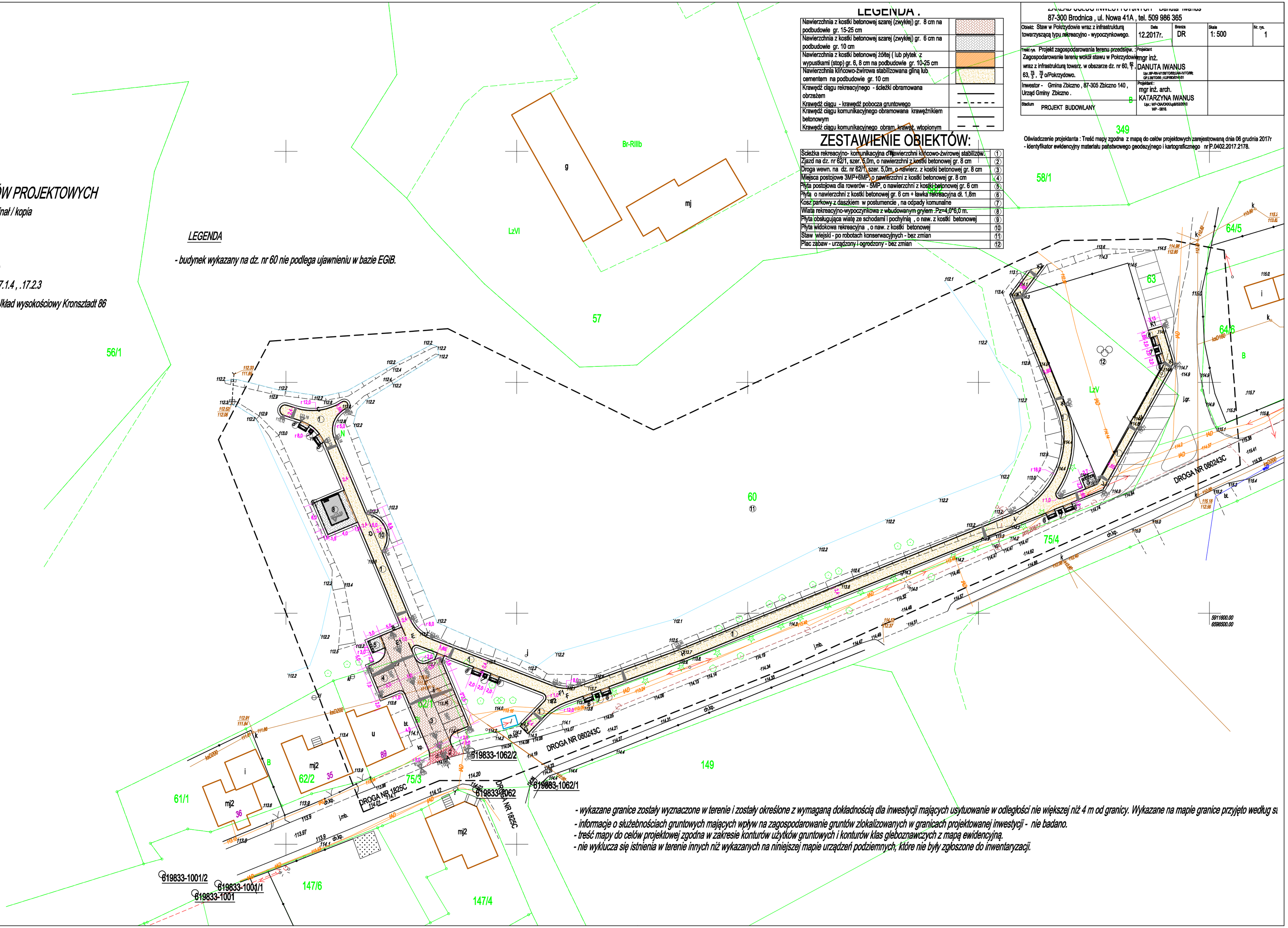


- wykazane granice zostały wyznaczone w terenie i zostały określone z wymaganą dokładnością dla inwestycji mających usytuowanie w odległości nie większej niż 4 m od granicy. Wykazane na mapie granice przyjęto według si
- informacje o służebnościach gruntowych mających wpływ na zagospodarowanie gruntów zlokalizowanych w granicach projektowanej inwestycji - nie badano.
- treść mapy do celów projektowej zgodna w zakresie konturów użytków gruntowych i konturów klas gleboznawczych z mapą ewidencyjną.
- nie wyklucza się istnienia w terenie innych niż wykazanych na niniejszej mapie urządzeń podziemnych, które nie były zgłoszone do inwentaryzacji.