STUDIUM UWARUNKOWAŃ I KIERUNKÓW ZAGOSPODAROWANIA PRZESTRZENNEGO GMINY ZBICZNO

UWARUKOWANIA GMINY ZBICZNO

Załącznik Nr 3
do Uchwały Nr XXXVI/201/2017
Rady Gminy Zbiczno
z dnia 22 sierpnia 2017 roku

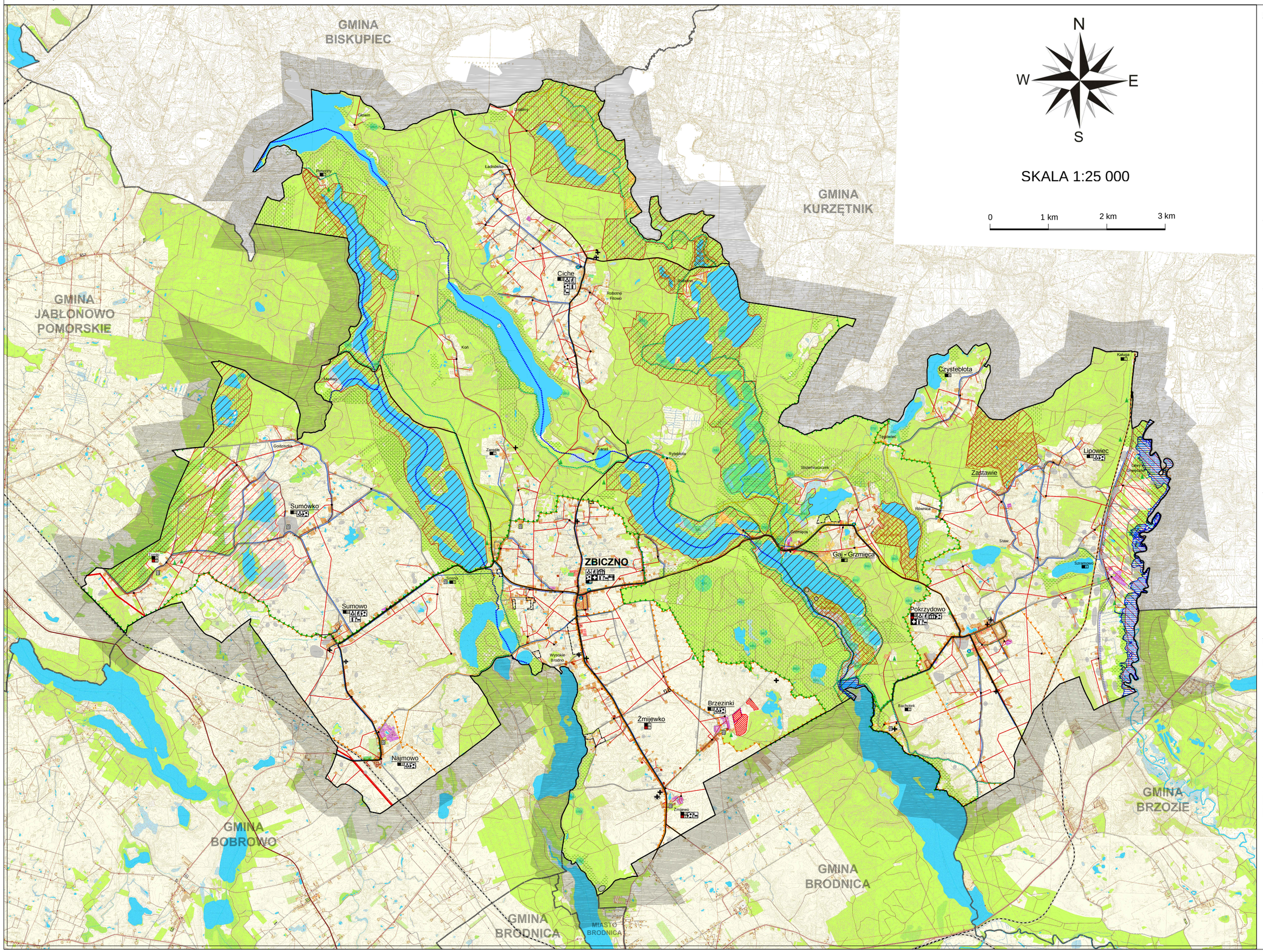

L E G E N D A :

Granica Gminy Zbiczno
Granice Gmin Sąsiednich
ZBICZNO Siedziba Gminy
Ciche Miejscowości sołeckie
Szramowo Pozostałe miejscowości

STRUKTURA FUNKCJONALNO-PRZESTRZENNA:

Stan istniejący

- Tereny zabudowy mieszkaniowej jednorodzinnej / zabudowy zagrodowej
- Tereny zabudowy mieszkaniowej wielorodzinnej
- Tereny zabudowy rekreacji indywidualnej / zabudowy turystycznej
- Tereny zabudowy produkcyjnej / przemysłowej / składów i magazynów
- Tereny zabudowy usługowej
- Tereny zabudowy infrastruktury technicznej
- Tereny sportu i rekreacji
- Tereny lasów, zadrzewień , zakrzewień
- Tereny wód powierzchniowych
- Tereny rolne

UKŁAD KOMUNIKACYJNY:

Stan istniejący

- Drogi powiatowe
- Gminne drogi publiczne
- Linia kolejowa - czynna
- Zdemontowana linia kolejowa

INFRASTRUKTURA TECHNICZNA:

- Ujęcia wód podziemnych ze strefą ochronną
- Sieciowe przepompownie ścieków
- Przydomowe przepompownie ścieków
- Stacje transformatorowe SN/nN
- Schemat sieci wodociągowej
- Schemat sieci kanalizacyjnej
- Sieć elektroenergetyczna niskiego napięcia (nN)
- Sieć elektroenergetyczna średniego napięcia (SN)
- Sieć elektroenergetyczna wysokiego napięcia (WN)

OBSZARY I OBIEKTY OBJĘTE PRAWNĄ OCHRONĄ KONSERWATORSKĄ:

- 1 liczba zabytków nieruchomych wpisanych do Wojewódzkiej ewidencji zabytków w danej miejscowości
- 1 liczba zabytków nieruchomych wpisanych do rejestru zabytków w danej miejscowości
- cmentarz ujęty w wojewódzkiej ewidencji zabytków
- park ujęty w wojewódzkiej ewidencji zabytków
- obszary stanowisk archeologicznych (AZP) ujętych w ewidencji
- obszary stanowisk archeologicznych (AZP) ujętych w ewidencji i repestrze zabytków
- 33-52, 46,103 nr obszaru AZP, nr stanowiska archeologicznego w miejscowości, nr stanowiska archeologicznego na obszarze AZP

OBSZARY OBJĘTE PRAWNYMI FORMAMI OCHRONY PRZYRODY:

- Pomnik przyrody
- Granica Obszaru Chronionego Krajobrazu Doliny Drwęcy
- Granica Brodnickiego Parku Krajobrazowego
- Granice Rezerwatów Przyrody
- Obszary Użytków Ekologicznych
- Obszar NATURA 2000 - Ostoja Brodnicka
- Obszar NATURA 2000 - Dolina Drwęcy

INFRASTRUKTURA TURYSTYCZNA:

- Szlaki piesze
- Polska Droga Św. Jakuba
- Szlaki wodne
- Ścieżki dydaktyczne

INFRASTRUKTURA SPOŁECZNA:

- Siedziba Urzędu Gminy w Zbiczmie
- Przychodnia lekarska, apteka
- Zespół Szkół
- Boisko, plac zabaw
- Świetlica wiejska
- Kościół
- Biblioteka, filia biblioteki
- Straż pożarna

INFORMACJE UZUPEŁNIAJĄCE:

- Cmentarz ujęty w wojewódzkiej ewidencji zabytków / cmentarz
- Granice złóż kopalin
- Granica obszaru górniczego
- Granica terenu górniczego
- Obszary szczególnego zagrożenia powodzią o prawdopodobieństwie wystąpienia raz na 10 lat (Q 10%)
- Obszary szczególnego zagrożenia powodzią o prawdopodobieństwie wystąpienia raz na 100 lat (Q 1%)
- Tereny lasów wodochronnych, glebochronnych lub wodo- i glebochronnych
- Tereny lasów stanowiących ostoje zwierząt chronionych lub lasów stanowiących cenne fragmenty rodzimej przyrody
- Granice obowiązujących miejscowych planów zagospodarowania przestrzennego